Schiefer Schillerporling, Chaga (Inonotus obliquus) die ersten 5 Folien zeigen die Nebenfruchtform • an Birken • eigentlich ist das ein Porling, aber wer die Nebenfruchtform findet, denkt eher an Baumkrebs • ich würde die Merkmale so beschreiben: außen wie Holzkohle und innen wie Glut • manchmal findet man unter dem Fruchtkörper Höhlen vom Specht • in dem geschädigten Holz ist es leichter eine Höhle zu bauen • die extrem seltene Hauptfruchtform mit Poren konnte ich 2020 zum ersten mal entdecken (vorletzte Bilder) • leider sehr sehr alt • wächst unter Rinde • auf dem letzten Bild ist Chaga und Baumkrebs an einem Stamm

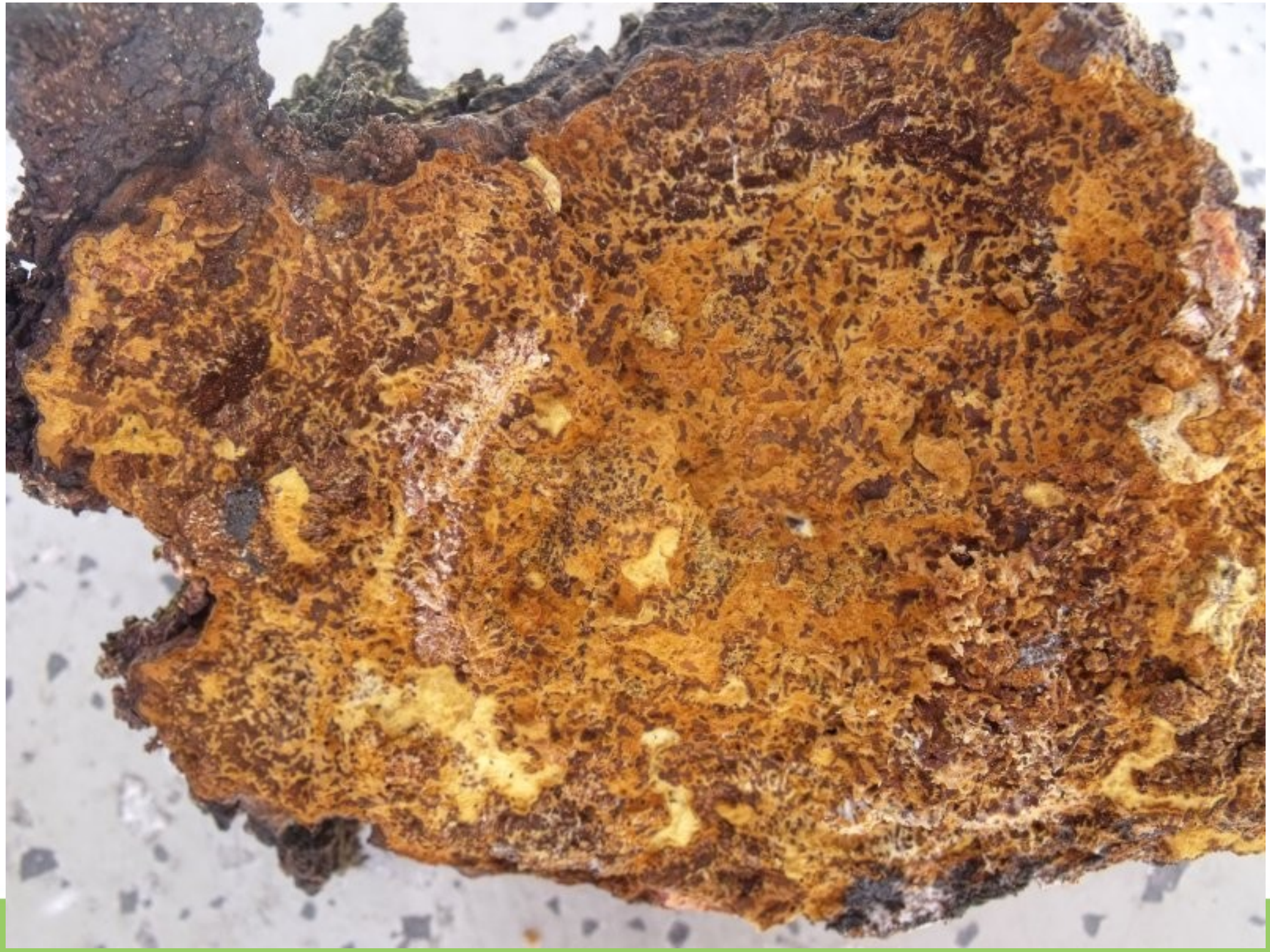

Haupt- undNebenfruchtform an einem Stamm

Baumkrebs
Chaga